

UCHWAŁA NR VI/37/2024
RADY MIEJSKIEJ W LUBNIEWICACH

z dnia 16 września 2024 r.

**w sprawie zaliczenia odcinka drogi powiatowej nr 1279F od drogi krajowej nr 22 do miejscowości Rogi,
do kategorii dróg gminnych.**

Na podstawie art. 18 ust. 2 pkt 15 ustawy z dnia 8 marca 1990 r. o samorządzie gminnym (t.j. Dz. U. z 2024 r. poz. 609) w związku z art. 7 ust. 1, 2 i 3 ustawy z dnia 21 marca 1985 r. o drogach publicznych (t.j. Dz. U. z 2024 r. poz. 320), po zasięgnięciu opinii Zarządu Powiatu Sulęcińskiego, Rada Miejska w Lubniewicach uchwala, co następuje:

§ 1.

Zalicza się do kategorii dróg gminnych dotychczasowy odcinek drogi powiatowej nr 1279F od drogi krajowej nr 22 do miejscowości Rogi na terenie gminy Lubniewice, obejmującej działki ewidencyjne nr 152, 153, 7, 134 obręb Rogi.

§ 2.

Położenie drogi wymienionej w § 1 oznaczone jest na mapie, stanowiącej załącznik do niniejszej uchwały.

§ 3.

Wykonanie uchwały powierza się Burmistrzowi Lubniewic.

§ 4.

Uchwała wchodzi w życie po upływie 14 dni od dnia ogłoszenia w Dzienniku Urzędowym Województwa Lubuskiego.

Przewodniczący Rady
Miejskiej

Przemysław Matczak

Załącznik do uchwały Nr VI/37/2024
Rady Miejskiej w Lubniewicach
z dnia 16 września 2024 r.

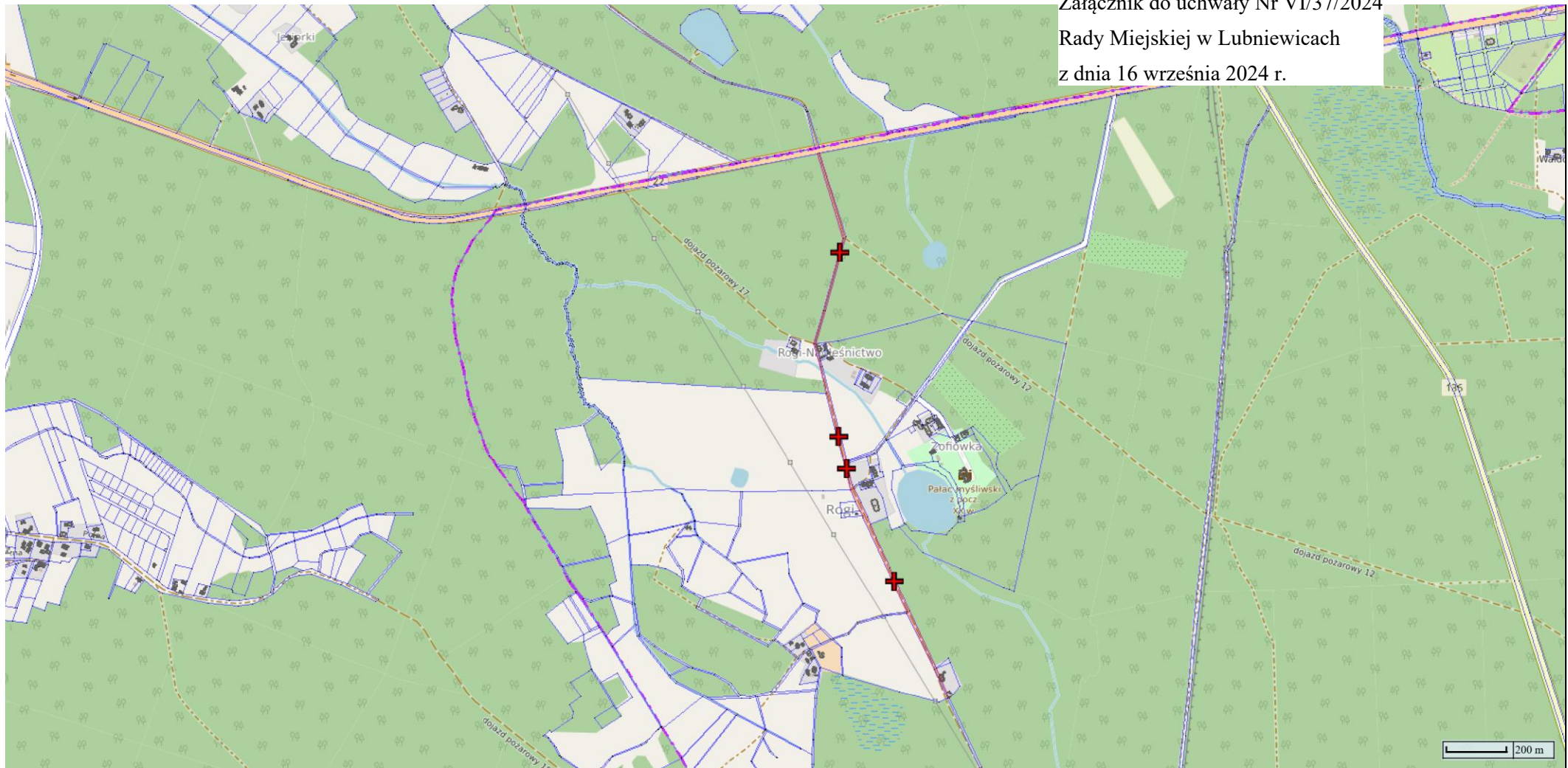

Uzasadnienie do uchwały Nr VI/37/2024
Rady Miejskiej w Lubniewicach
z dnia 16 września 2024 r.

Przedmiotem niniejszej uchwały jest zaliczenia odcinka drogi powiatowej nr 1279F od drogi krajowej nr 22 do miejscowości Rogi, do kategorii dróg gminnych.

Zgodnie z art. 7 ust 1 ustawy z dnia 21 marca 1985 r. o drogach publicznych do dróg gminnych zalicza się drogi o znaczeniu lokalnym niezaliczone do innych kategorii, stanowiące uzupełniającą sieć dróg służącym miejscowym potrzebom. Droga wymieniona w uchwale spełnia w/w kryteria.

Zaliczenie do kategorii drogi gminnej, zgodnie z art. 7 ust. 2 ustawy, o której mowa wyżej, następuje w drodze uchwały rady gminy po zasięgnięciu opinii właściwego zarządu powiatu.

Zarząd Powiatu Sulęcińskiego uchwałą Nr 9/18/24 z dnia 11 lipca 2024 r. zaopiniował pozytywnie propozycję zaliczenia odcinka drogi do kategorii dróg gminnych.

W związku z powyższym podjęcie uchwały jest zasadne.

Przewodniczący Rady
Miejskiej

Przemysław Matczak