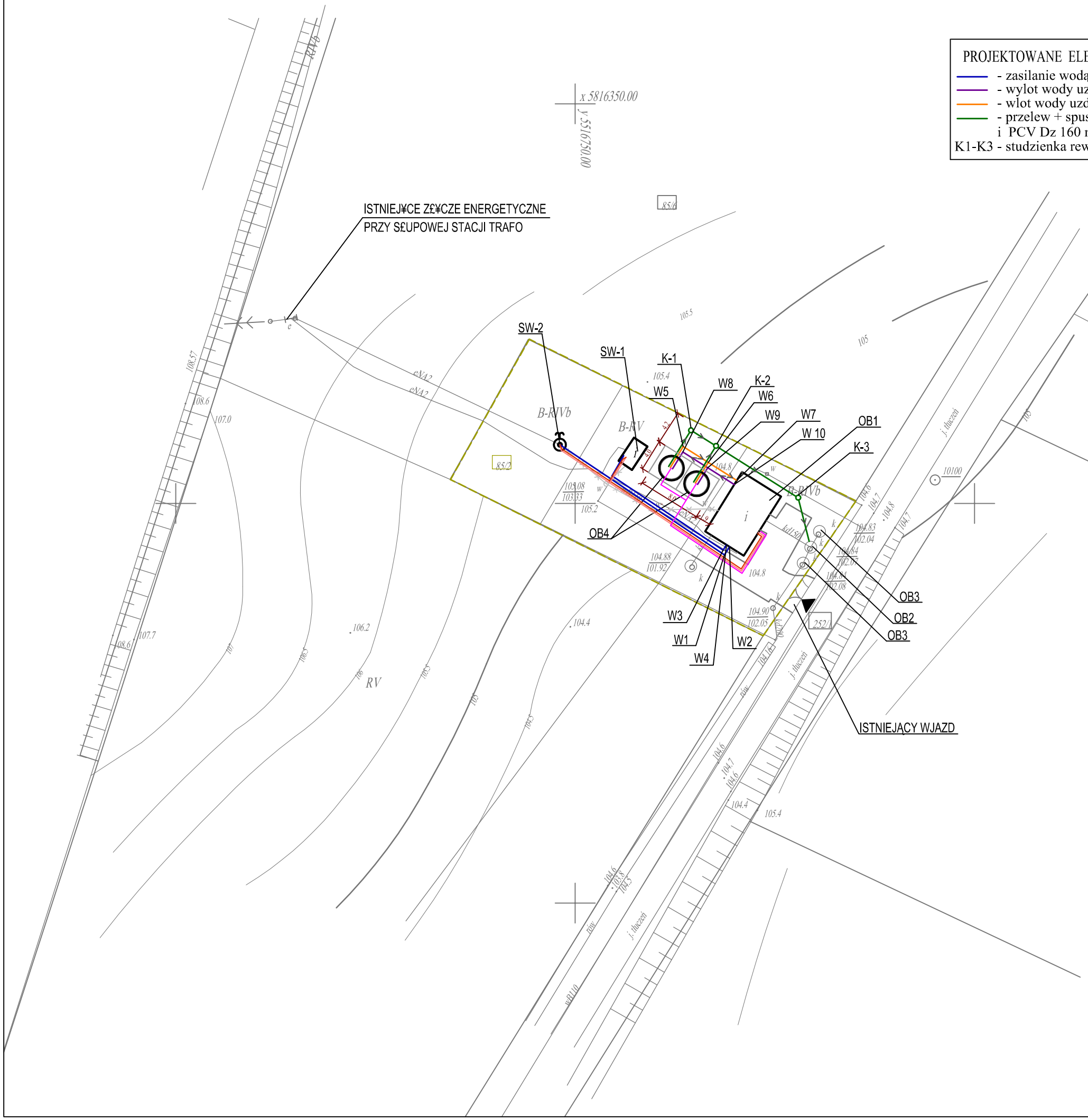


PROJEKTOWANE ELEMENTY LINIOWE (branża instalacyjna)

- zasilanie wodą ze studni głębinowych PEHD, PN 10, SDR-17, Dz 90 mm, L=45,40 m
- wylot wody uzdatnionej na zbiorniki retencyjne PEHD, PN10, SDR-17, Dz 90, L=12,6 m
- wlot wody uzdatnionej ze zbiorników retencyjnych PEHD, PN10, SDR-17, Dz 140 mm, L=14,0 m
- przelew + spust wody ze zbiorników retencyjnych: PEHD, PN 10, SDR-17, Dz 90 mm, L= 10,6 m i PCV Dz 160 mm, L=21,5m

K1-K3 - studzienka rewizyjna tworzywowa lub betonowa Dn 600, właz żeliwny klasy D400

PROJEKTOWANE ELEMENTY LINIOWE (branża elektryczna)

- zasilanie energetyczne studni głębinowych YKY 4x10 mm²
- kabel sterowniczy do studni głębinowych 2xUTPżel 4x2x0,5
- kabel sterowniczy do zbiorników retencyjnych 2xUTPżel 4x2x0,5 mm²
  kabel zasilający do zbiorników retencyjnych 2x YKY 3x2,5 mm²

OZNACZENIA:

ISTNIEJĄCE ELEMENTY KUBATUROWE

OB1- istniejący budynek stacji uzdatniania wody podlegający remontowi (przebudowa instalacji technologicznej i elektrycznej w budynku)
OB2- istniejący osadnik wód popłucznych
OB3- istniejące studnie chłonne wód popłucznych
SW-1- istniejąca studnia głębinowa SW-1 (regeneracja)
SW-2- istniejąca studnia głębinowa SW-2 (regeneracja)

PROJEKTOWANE ELEMENTY KUBATUROWE

OB4- projektowane zbiorniki retencyjne wody uzdatnionej o poj. V = 30 m³ każdy pionowe, stalowe, zaizolowane, posadowienie na fundamencie żelbetowym (wg branży konstrukcyjnej)

- granice działek (teren objęty inwestycją)- remont ogrodzenia (wymiana)
- istniejące uzbrojenie do rozbiórki

| | | | |
|---|---|---|---|
| ARIS Polska | **ARIS POLSKA spó³ka z o.o.**<br>**73-210 Recz , ul. Ratuszowa 7** | | |
| Rodzaj oprac. | **Projekt wykonawczy** | | Data : 10. 2020 r. |
| Obiekt | **Stacja uzdatniania wody** | | |
| Adres | **obrêb Glisno, dz. nr ewid. 85/2, gmina Lubniewice** | | |
| Inwestor | **Zak³ad Gospodarki Komunalnej w Lubniewicach**<br>**ul. Strzelecka 20**<br>**69-210 Lubniewice** | | Nr rys. 1 |
| Tytu³ rysunku | **Projekt zagospodarowania terenu SUW Glisno** | | Skala 1:500 |
| Projektant (bran¿a instalacyjna) | mgr inż.<br>Krzysztof Wysocki | upr. bud. specjalność instalacje sanitarne w zakresie pe³nym nr ewid. ZAP/0117/PWOS/13 | Podpis<br>..... |
| Projektant (bran¿a elektryczna) | mgr inż.<br>Przemysław Obuchowski | upr. bud. specjalność instalacje elektryczne w zakresie pełnym nr ewid. ZAP/0127/POOE/13 | Podpis<br>..... |

Pracownia projektowa zastrzega sobie w stosunku do niniejszego projektu wszelkie prawa wynikaj¹ce z ustawy o prawie autorskim